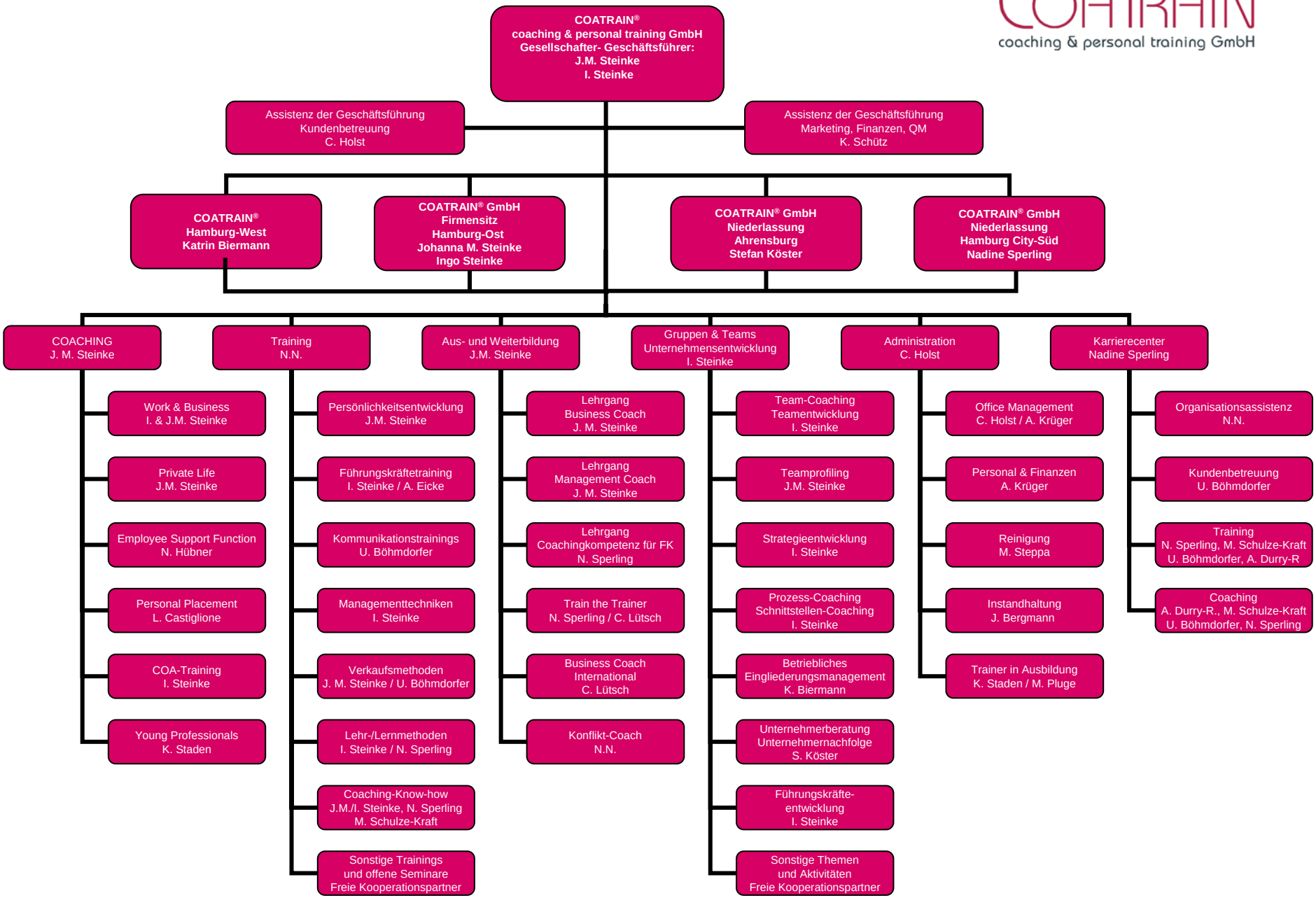
COATRAIN®
coaching & personal training GmbH
Gesellschafter- Geschäftsführer:
J.M. Steinke
I. Steinke
Assistenz der Geschäftsführung
Kundenbetreuung
C. Holst
Assistenz der Geschäftsführung
Marketing, Finanzen, QM
K. Schütz
COATRAIN®
Hamburg-West
Katrin Biermann
COATRAIN® GmbH
Firmensitz
Hamburg-Ost
Johanna M. Steinke
Ingo Steinke
COATRAIN® GmbH
Niederlassung
Ahrensburg
Stefan Köster
COATRAIN® GmbH
Niederlassung
Hamburg City-Süd
Nadine Sperling
COACHING
J. M. Steinke
Work & Business
I. & J.M. Steinke
Private Life
J.M. Steinke
Employee Support Function
N. Hübner
Personal Placement
L. Castiglione
COA-Training
I. Steinke
Young Professionals
K. Staden
Training
N.N.
Persönlichkeitsentwicklung
J.M. Steinke
Führungskräftetraining
I. Steinke / A. Eicke
Kommunikationstrainings
U. Böhmdorfer
Managementtechniken
I. Steinke
Verkaufsmethoden
J. M. Steinke / U. Böhmdorfer
Lehr-/Lernmethoden
I. Steinke / N. Sperling
Coaching-Know-how
J.M./I. Steinke, N. Sperling
M. Schulze-Kraft
Sonstige Trainings
und offene Seminare
Freie Kooperationspartner
Aus- und Weiterbildung
J.M. Steinke
Lehrgang
Business Coach
J. M. Steinke
Lehrgang
Management Coach
J. M. Steinke
Lehrgang
Coachingkompetenz für FK
N. Sperling
Train the Trainer
N. Sperling / C. Lütsch
Business Coach
International
C. Lütsch
Konflikt-Coach
N.N.
Gruppen & Teams
Unternehmensentwicklung
I. Steinke
Team-Coaching
Teamentwicklung
I. Steinke
Teamprofiling
J.M. Steinke
Strategieentwicklung
I. Steinke
Prozess-Coaching
Schnittstellen-Coaching
I. Steinke
Betriebliches
Eingliederungsmanagement
K. Biermann
Unternehmerberatung
Unternehmernachfolge
S. Köster
Führungskräfte-
entwicklung
I. Steinke
Sonstige Themen
und Aktivitäten
Freie Kooperationspartner
Administration
C. Holst
Office Management
C. Holst / A. Krüger
Personal & Finanzen
A. Krüger
Reinigung
M. Steppa
Instandhaltung
J. Bergmann
Trainer in Ausbildung
K. Staden / M. Pluge
Karrierecenter
Nadine Sperling
Organisationsassistenz
N.N.
Kundenbetreuung
U. Böhmdorfer
Training
N. Sperling, M. Schulze-Kraft
U. Böhmdorfer, A. Durry-R
Coaching
A. Durry-R., M. Schulze-Kraft
U. Böhmdorfer, N. Sperling